

I. Òrgans de govern

El Ple

El Ple és l'òrgan sobirà de l'Institut d'Estudis Catalans. És constituït pels membres numeraris, els emèrits i els presidents de les societats filials.

Els membres formen les seccions, que, des del 25 de setembre de 1989, són les cinc següents: Secció Històrico-Arqueològica, Secció de Ciències Biològiques, Secció de Ciències i Tecnologia, Secció Filològica i Secció de Filosofia i Ciències Socials. (Vegeu el capítol III «Les seccions».)

Equip de Govern

L'Equip de Govern assisteix el president en les seves funcions executives i administratives.

President:	Salvador Giner de San Julián
Vicepresident primer:	Joandomènec Ros i Aragonès
Vicepresident segon:	Joan Solà i Cortassa
Secretari general:	Romà Escalas i Llimona

Consell Permanent

El Consell Permanent actua per delegació del Ple i exerceix el govern de la corporació. És format per l'Equip de Govern i els presidents de les cinc seccions.

Presidents de les seccions:	Maria Teresa Ferrer i Mallol <i>(Secció Històrico-Arqueològica)</i> Josep Vigo i Bonada (fins al 16.11.2009) Francesc Gonzàlez i Sastre (des del 17.11.2009) <i>(Secció de Ciències Biològiques)</i> David Serrat i Congost <i>(Secció de Ciències i Tecnologia)</i>
-----------------------------	--

Joan Martí i Castell (fins al 15.6.2010)
 Isidor Marí i Mayans (des del 16.6.2010)
(Secció Filològica)
 Josep González-Agàpito i Granell
(Secció de Filosofia i Ciències Socials)

Consells de govern de les seccions

Les seccions de l'IEC es corresponen amb grans unitats temàtiques de la ciència i la tecnologia. Són regides per un consell de govern format per un president, un vicepresident, un secretari i un tresorer.

Secció Històrico-Arqueològica

Presidenta:	Maria Teresa Ferrer i Mallol
Vicepresident:	Josep Massot i Muntaner
Secretari:	Joaquim Garriga i Riera
Tresorer:	Romà Escalas i Llimona (fins al 25.11.2009) Albert Balcells i González (des del 26.11.2009)

Secció de Ciències Biològiques

President:	Josep Vigo i Bonada
Vicepresident:	Francesc Asensi i Botet
Secretari:	Jordi Lleonart i Aliberas
Tresorer:	Francesc González i Sastre

A partir del 17 de novembre de 2009, l'equip restà configurat de la manera següent:

President:	Francesc González i Sastre
Vicepresident:	Abel Mariné i Font
Secretari:	Jordi Lleonart i Aliberas
Tresorer:	Joaquim Gosálbez i Noguera

Secció de Ciències i Tecnologia

President:	David Serrat i Congost
------------	------------------------

Vicepresident:	Francesc Serra i Mestres
Secretari:	Lluís Jofre i Roca
Tresorera:	Pilar Bayer i Isant

Secció Filològica

President:	Joan Martí i Castell
Vicepresident:	Isidor Marí i Mayans
Secretària:	Maria Josep Cuenca Ordinyana
Tresorer:	Ramon Sistac i Vicén

A partir del 16 de juny de 2010, l'equip restà configurat de la manera següent:

President:	Isidor Marí i Mayans
Vicepresidenta:	Gemma Rigau i Oliver
Secretari:	Ramon Sistac i Vicén
Tresorer:	Vicent Pitarch i Almela

Secció de Filosofia i Ciències Socials

President:	Josep González-Agàpito i Granell
Vicepresident:	Ricard Torrents i Bertrana
Secretari:	Josep M. Panareda Clopés
Tresorer:	Josep M. Casasús i Guri

Presidents de les societats filials

Amics de l'Art Romànic

Presidenta:	Francesca Español i Bertran
-------------	-----------------------------

Associació Catalana de Ciències de l'Alimentació

President:	Josep Obiols i Salvat
------------	-----------------------

Associació Catalana de Sociologia

President:	Josep M. Rotger i Cerdà
------------	-------------------------

Institució Catalana d'Estudis Agraris

President: Josep M. Vives de Quadras

Institució Catalana d'Història Natural

President: Josep M. Ninot i Sagrañes

Societat Catalana d'Economia

President: Pere Puig i Bastard

Societat Catalana d'Estudis Clàssics

Presidenta: Montserrat Jufresa i Muñoz

Societat Catalana d'Estudis Hebraics

President: Pere Casanellas i Bassols

Societat Catalana d'Estudis Històrics

President: Jaume Sobrequès i Callicó

Societat Catalana d'Estudis Jurídics

President: Josep Cruanyes i Tor

Societat Catalana d'Estudis Litúrgics

President: Miquel dels Sants Gros i Pujol

Societat Catalana d'Estudis Numismàtics

President: Miquel Crusafont i Sabater

Societat Catalana d'Història de la Ciència i de la Tècnica

Presidenta: Mònica Rius Piniés

Societat Catalana d'Ordenació del Territori

Presidenta: Margarita Castañer i Vivas

Societat Catalana de Biologia

President: Lluís Tort i Bardolet

Societat Catalana de Comunicació

Presidenta: Rosa M. Franquet i Calvet

Societat Catalana de Filosofia

President: Ignasi Roviró i Alemany

Societat Catalana de Física

President: Josep Enric Llebot Rabagliati

Societat Catalana de Geografia

President: Francesc Nadal i Piqué

Societat Catalana de Llengua i Literatura

President: August Bover i Font

Societat Catalana de Matemàtiques

President: Carles Perelló i Valls

Societat Catalana de Musicologia

President: Joaquim Garrigosa i Massana

Societat Catalana de Pedagogia

President: Martí Teixidó i Planas

Societat Catalana de Química

President: Romà Tauler i Ferré

Societat Catalana de Sociolingüística

President: Joaquim Torres i Pla

Societat Catalana de Tecnologia

President: Josep M. Fuertes i Armengol

Societat Catalana de Terminologia

President: Jaume Martí i Llobet

Societat d'Història de l'Educació dels Països de Llengua Catalana

President: Salomó Marquès i Sureda

Estructura funcional

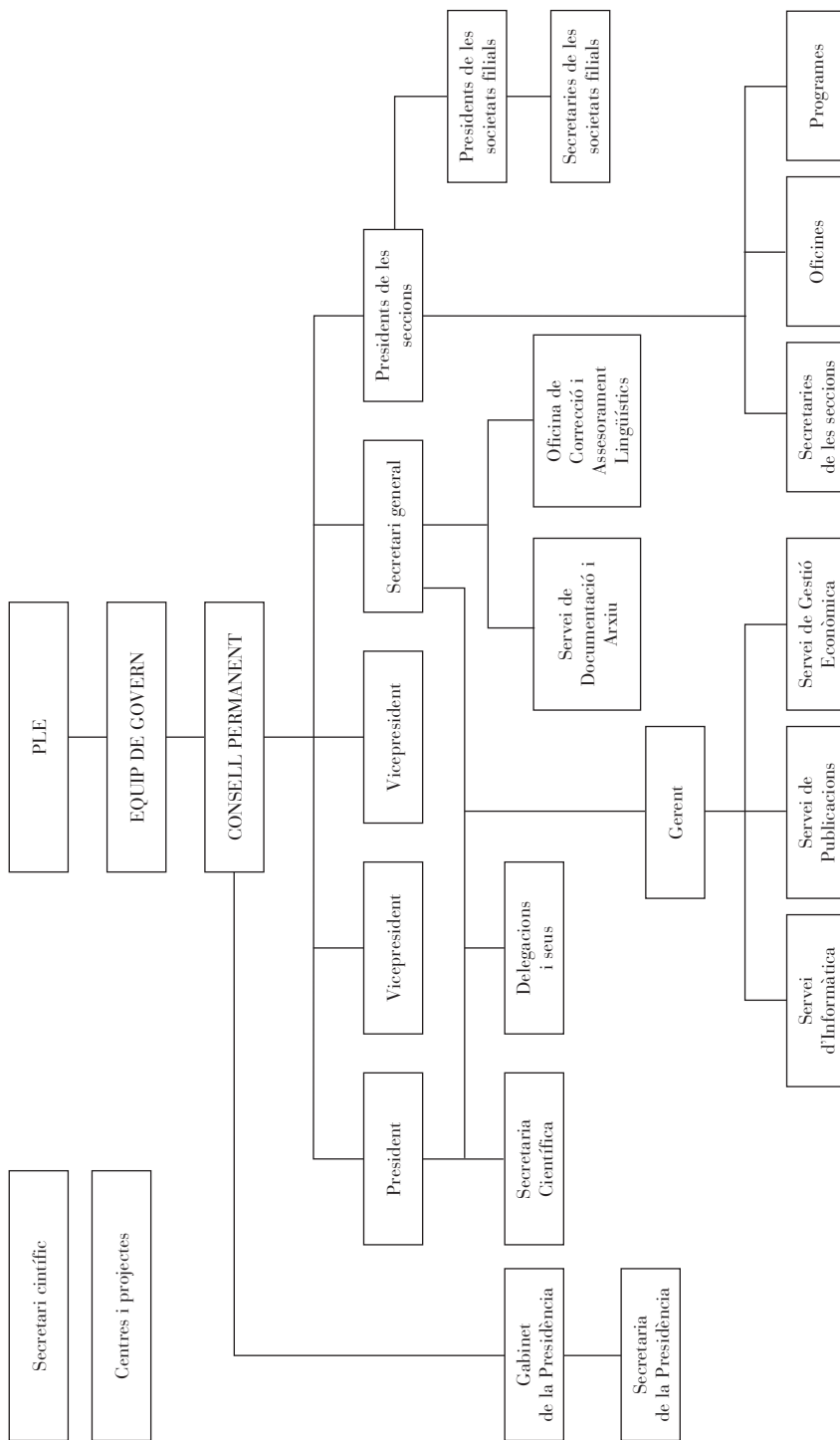

Estructura administrativa

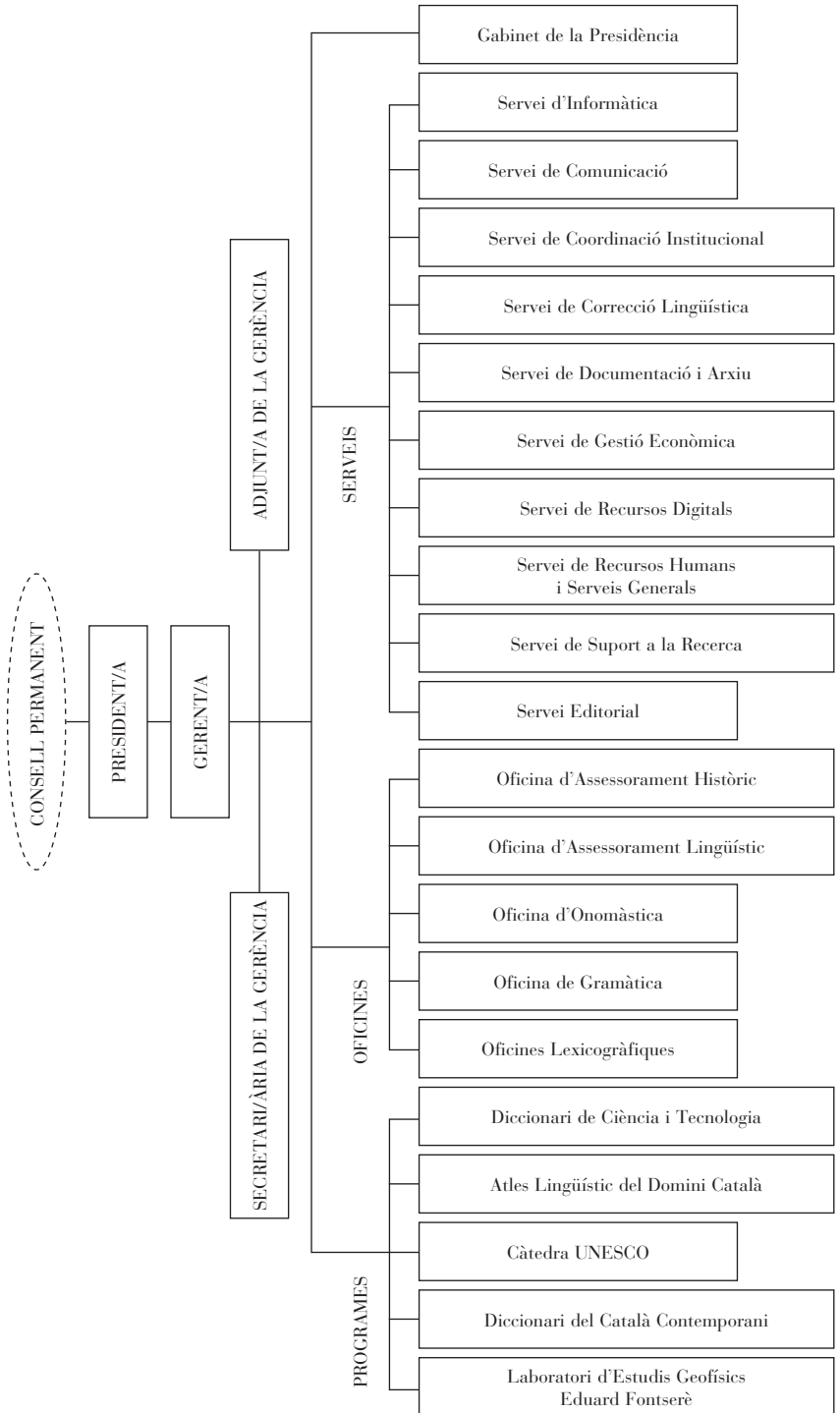

Nòmina del personal

Víctor Acedo Matellán
Sara Adell i Roura
Carme Aguilar i Delgado
Francesc Albar Fonte
Marc Alcalà i Borrell
Francesca Alemany Conti
Llorenç Arguimbau Vivó
Marcel·la Artís Guillén
M. Teresa Balagué i Sort
Marta Balasch Guerrero
M. Rosa Ballester i Vallès
Ariadna Barcelona Ceamanos
M. del Mar Batlle Gutiérrez
Begoña Bellés Bellés
Blanca Betriu Recha
Lourdes Blavi Musté
Josep M. Boixareu i Cortina
Marta Breu Díez
M. Cristina Busto i Menéndez
Ferran Cabellos Romero
Laia Campamà Mormeneo
Eduard Campos Jiménez
Cristina Carbonell Vilalta
Eva Carnicer Foix
Laia Castanyer Teixidó
M. Lluïsa Castellón i Molina
Mercè Castells i Baldrich
Aldara Cervera Pérez
Anna Chamizo Tarté
Albert Clavero Arnau
M. Àngels Codina Relat
Irene Comas i Alsina
Ramon Corbella Bosch
Omar Costa Liébana

Josep M. Domènech i Gibert
Fàtima Duarte i Ortega
Marta Ejarque i Pavia
Antoni Escolà Banqué
Eva Faustino Vidal
Judit Feliu Cortès
F. Xavier Ferré i Mariscot
Antònia Ferrer i Gràcia
Núria Florit Robusté
Marta Folia i Campos
Anna Font Reñé
Carla Fontclara Serrallonga
Imma Fradera i Castillo
M. Rosa Franquesa i Bonet
Josep A. Fructuoso Madrigal
Olga Fullana i Noell
Núria Fuster i Postico
Mariàngels Gallego i Ribó
Jofre Garcia Massana
Eva Gil Biel
Àngel Gil Sarabia
Georgina Goberna Baradat
Vanessa Gómez Serriñana
Cristina Guirado Gil
Clara Guiu Sala
Núria Jolis i Masjuan
Maria S. Julià i Obrador
Elvira Juncosa Roman
Robert Latorre Soto
Lídia Lluís Gavaldà
Sílvia López i Caballer
Daniel Luján Cazalilla
Mercè Martí Bassols
Ramon Martínez i Gil

M. Àngels Martínez Salom
Josep M. Mestres i Serra
Eulàlia Miret i Raspall
Pere Montalat i Buscató
Mercè Montaña del Agua
Isabel Moren Yuste
Berta Morera Lizandra
Isabel Munujos i Sala
Santiago Muxach Riubrogent
Jaume Nogueroles i Segura
Bernat Oliver Majó
David Ordóñez i Garcia
Rafel Palanques Baiget
Josep M. Palau i Baduell
M. del Mar Palomo Delgado
Manuel Pascual i Rodríguez
Miquel Payrot
Berta Pedemonte Miquel
Jordi Pedrola Bort
Lliris Picó Carbonell
Mar Pongiluppi Gomila
Ester Prat i Alsina
Gemma Pujol Vallès
Joan Antoni Rabella i Ribas
Núria Reixach Boada
Jordi Ribas i Bisbal
Marina Rifà i Morell
Sandra Rigall Méndez
Josep Rius Alcaraz
Montserrat Rius Mentuy
Roser Rodríguez Vila

Xavier Rofes i Moliner
Núria Roma i Peix
Montserrat Roma Uguet
Miquel de la Rosa Lorente
Cristina Ruiz Abella
Aina Rusca Mestre
Maria Sabé Martínez
M. Teresa Sadurní i Villaronga
Francesc Salvador Carvajal
Jaume Salvanyà Cristòbal
Maite Sànchez i Riera
Maria Sancelement Aracil
Roser Sanromà i Borrell
Carolina Santamaria i Jordà
Lluís Maria Sol i Salvadó
Lourdes Sola López
Joan Soler i Bou
M. del Mar Tapia Jiménez
Maria Torras i Bozzo
Montserrat Torras Conangla
Xavier Torrents Casas
Joana Torres Bosch
Albert Torres Sanglas
Carme Vallès Foz
Marta Viñuales i Granel
Enkeleda Xhelo Çomo

Aquesta és la relació de persones que formen la nòmina de l'IEC el 31 d'agost de 2010.